

土砂災害警戒区域等の指定の公示に係る図書(その1)

表紙、概況図、位置図

自然現象の種類	急傾斜地の崩壊
箇所番号	Ⅱ-3-H30-4001
箇所名	日高千栄4
所在地	沙流郡日高町字千栄
調査機関	胆振総合振興局室蘭建設管理部

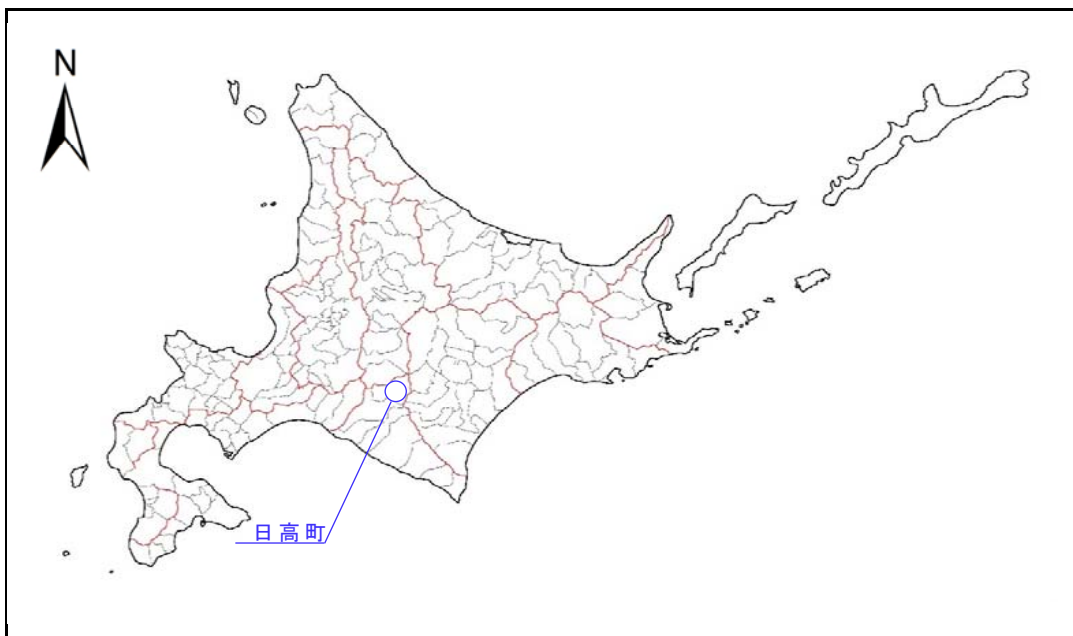

概況図

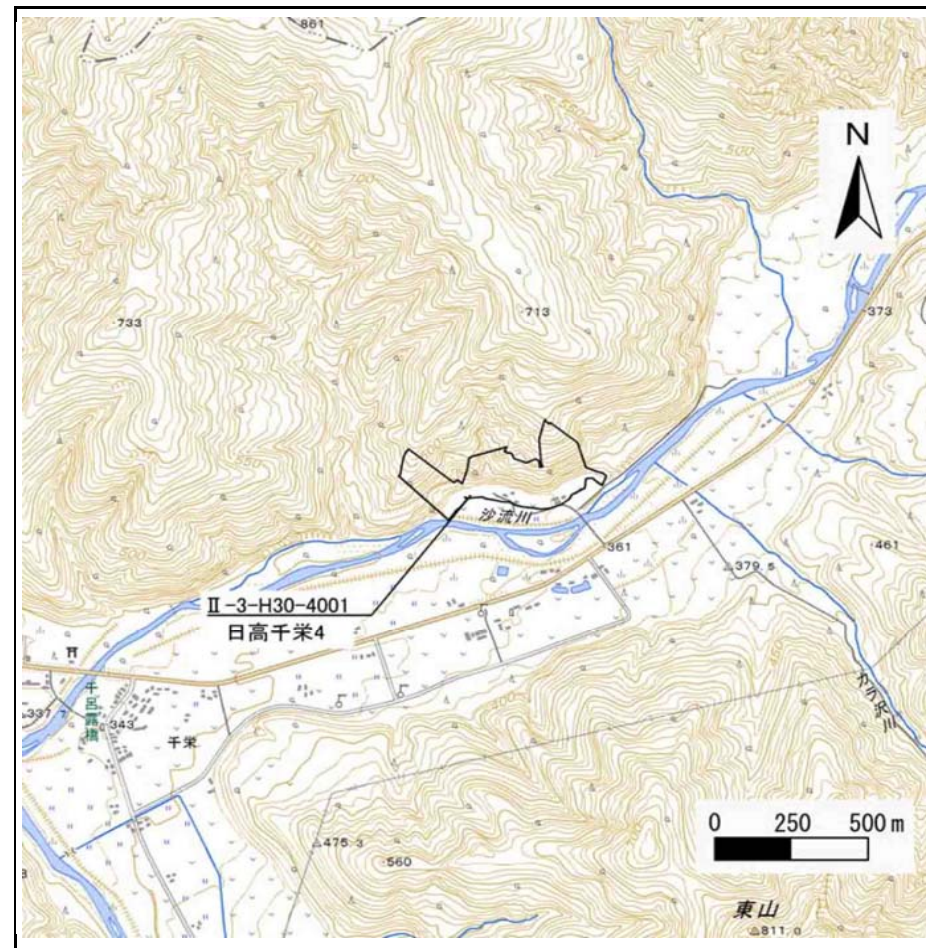

位置図(S=1:25,000)

「この地図は、国土地理院長の承認を得て、同院発行の電子地形図25000を複製したものである。(承認番号 令元情複、第853号)」なお、第三者がさらに複製する場合には、国土地理院の長の承認を得なければならない。

土砂災害警戒区域等の指定の公示に係る図書(その2)

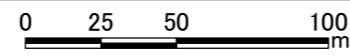
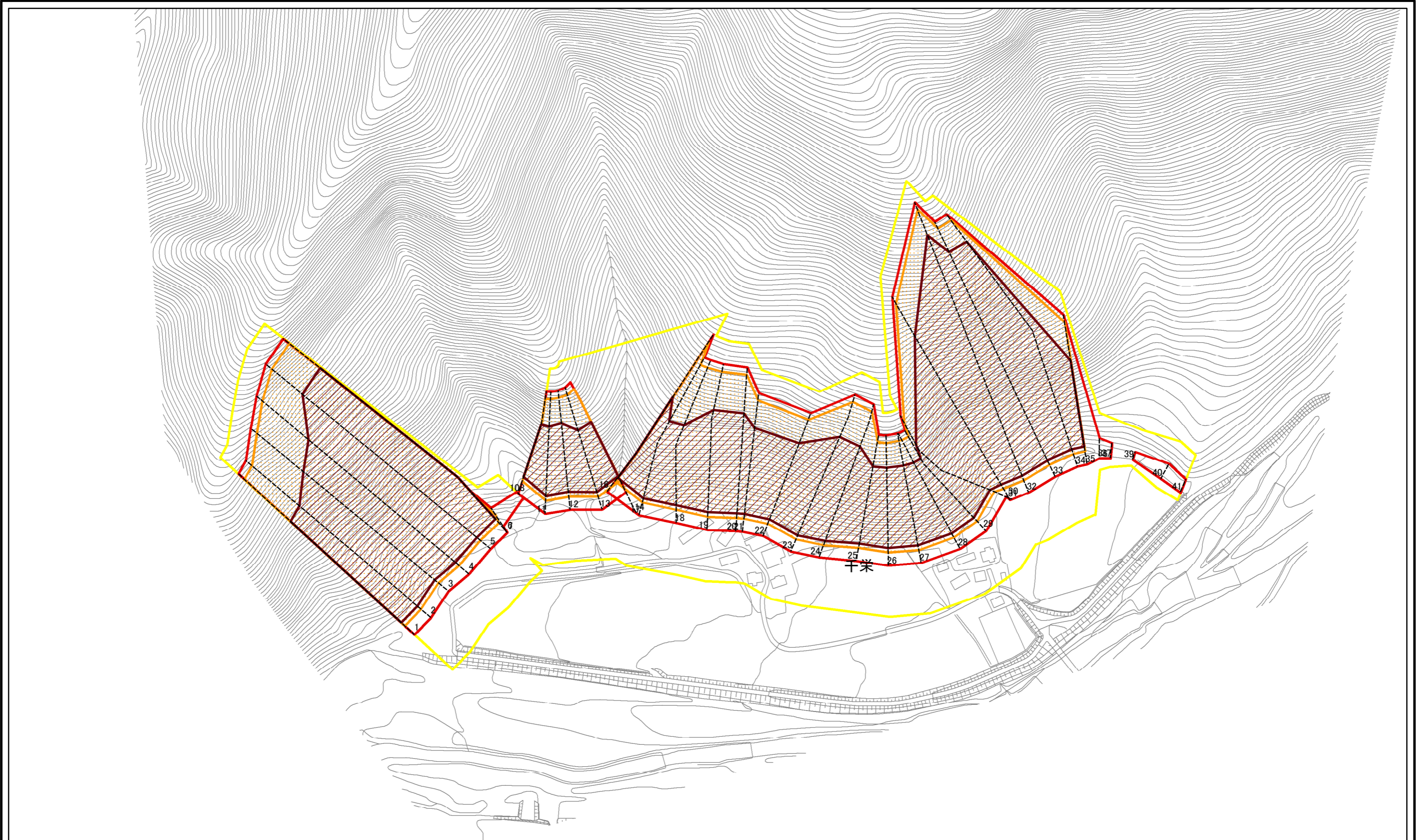

図中の数字は横断測線番号を示す

様式-2(急) 土砂災害警戒区域・土砂災害特別警戒区域 区域図(その1)	土砂災害防止法施行令第二条の基準に該当する区域		自然現象の種類 急傾斜地の崩壊	箇所番号	II-3-H30-4001	
	土砂災害防止法施行令第三条の基準に該当する区域			告示番号	箇所名	日高千栄4
	それ以外の区域			告示年月日	所在地	沙流郡日高町字千栄
		縮尺	1:2,500			

土砂災害警戒区域等の指定の公示に係る図書(その2-1)



図中の数字は横断測線番号を示す

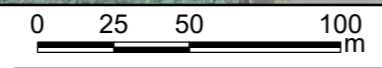

様式-2-1(急) 土砂災害警戒区域・土砂災害特別警戒区域 区域図(その2)	土砂災害防止法施行令第二条の基準に該当する区域		N 縮尺 1:2,500	自然現象の種類	急傾斜地の崩壊	箇所番号	II-3-H30-4001
	土砂災害防止法施行令第三条の基準に該当する区域	 		告示番号		箇所名	日高千栄4
	土石等の(移動)高さが1m以下の場合、 土石等の移動による力が100kN/mを超える区域 土石等の堆積の高さが3mを超える区域 それ以外の区域		告示年月日		所在地	沙流郡日高町字千栄	

土砂災害警戒区域等の指定の公示に係る図書(その2-2)

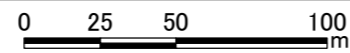
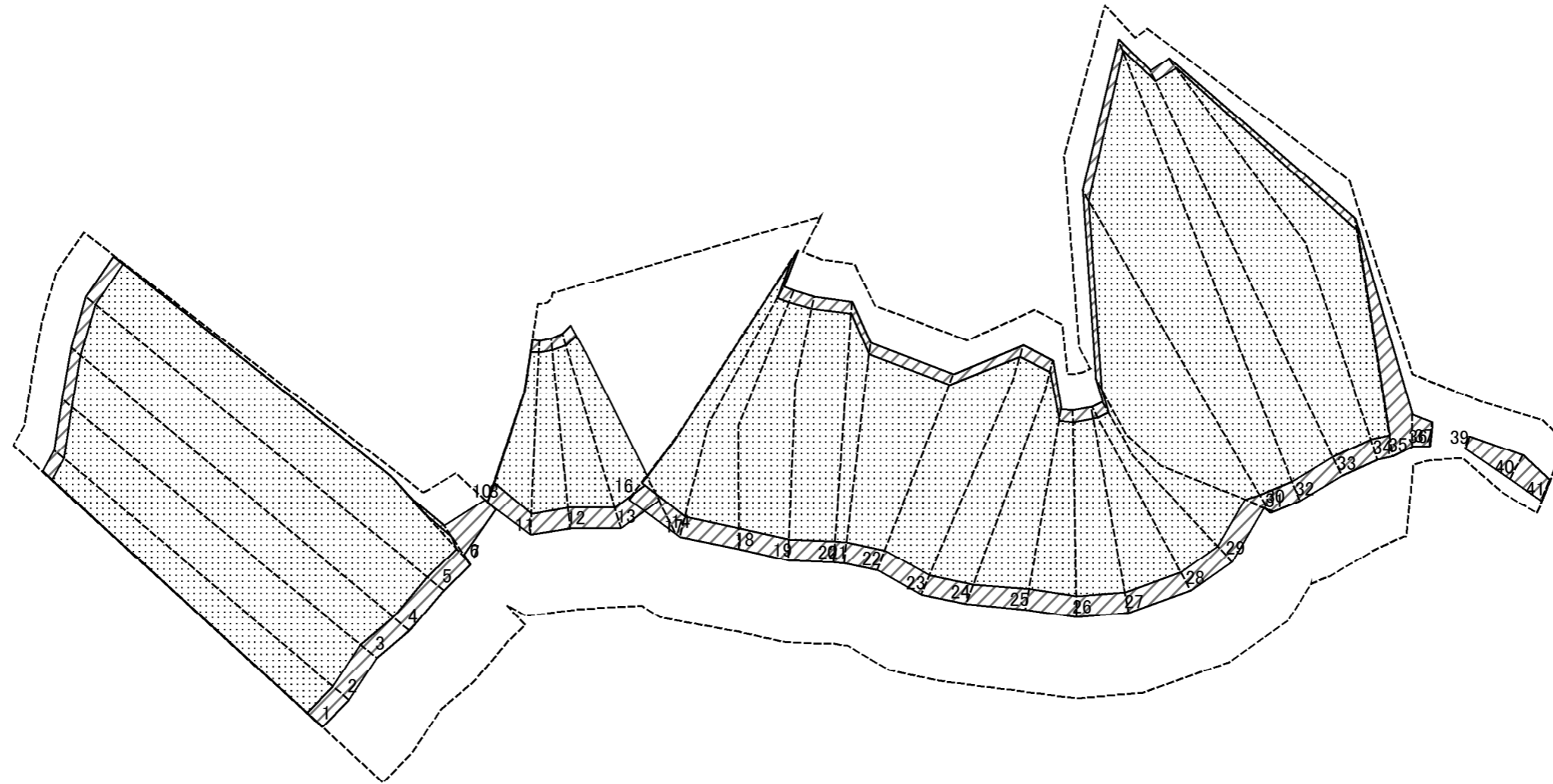

図中の数字は横断測線番号を示す

様式-2-2(急) 土砂災害特別警戒区域の区域区分図 (急傾斜地の崩壊に伴う土石等の移動により 建築物の地上部に作用すると想定される力)	土砂災害防止法施行令第二条の基準に該当する区域		N 縮尺 1:2,500	自然現象の種類	急傾斜地の崩壊	箇所番号	II-3-H30-4001
	土砂災害防止法施行令第三条の基準に該当する区域			告示番号		箇所名	日高千栄4
	それ以外の区域			告示年月日		所在地	沙流郡日高町字千栄

土砂災害警戒区域等の指定の公示に係る図書(その2-3)

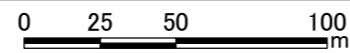
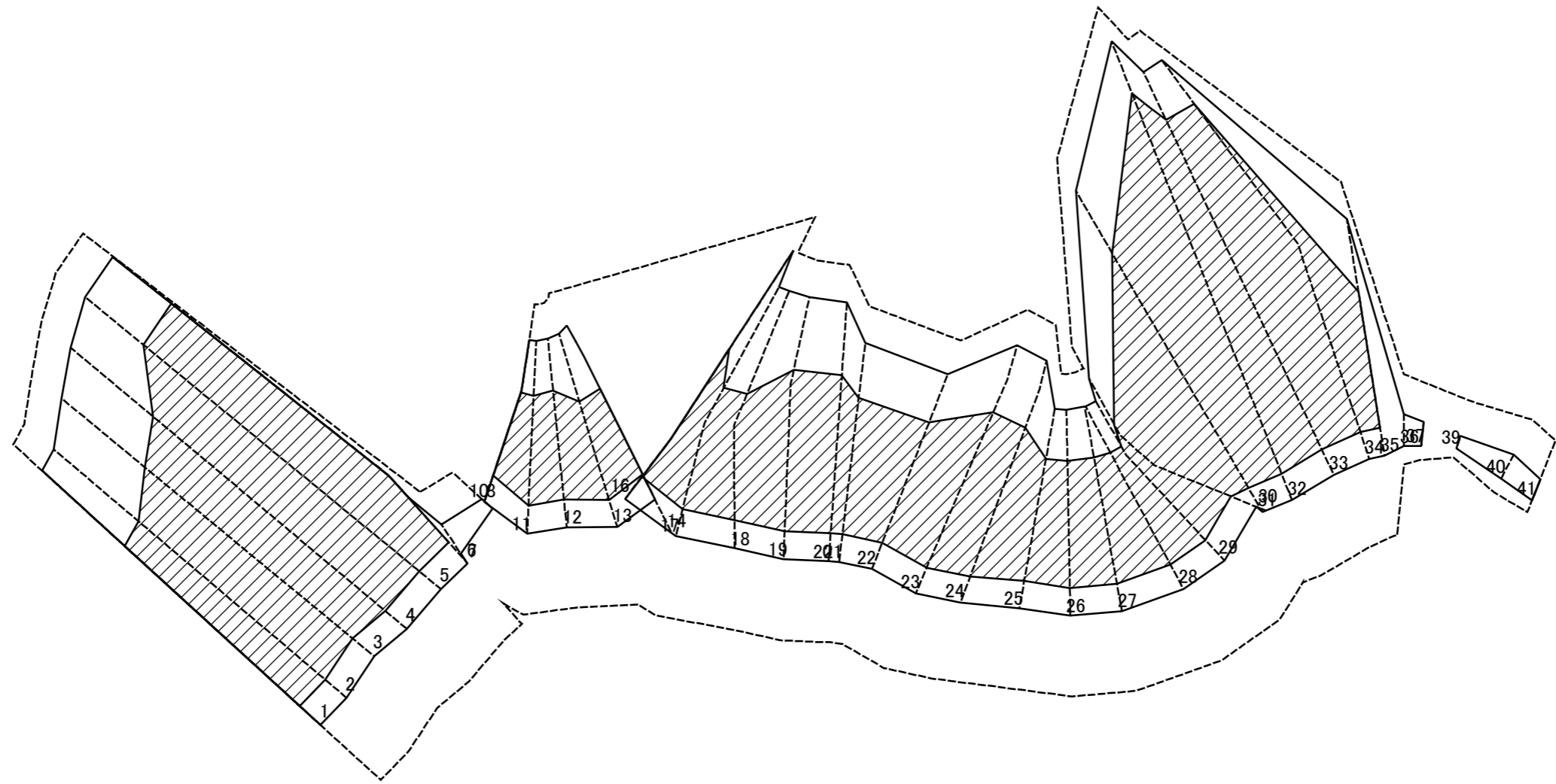

図中の数字は横断測線番号を示す

様式-2-3(急) 土砂災害特別警戒区域の区域区分図 (急傾斜地の崩壊に伴う土石等の堆積により 建築物の地上部に作用すると想定される力)	土砂災害防止法施行令第二条の基準に該当する区域		N 縮尺 1:2,500	自然現象の種類	急傾斜地の崩壊	箇所番号	II-3-H30-4001
	土砂災害防止法施行令第三条の基準に該当する区域			告示番号		箇所名	日高千栄4
	それ以外の区域			告示年月日		所在地	沙流郡日高町字千栄

土砂災害警戒区域等の指定の公示に係る図書(その3)

横断測線の区間	土石等の移動により建築物の地上部に作用すると想定される力				土石等の堆積により建築物の地上部に作用すると想定される力				横断測線の区間	土石等の移動により建築物の地上部に作用すると想定される力				土石等の堆積により建築物の地上部に作用すると想定される力			
	土石等の(移動)高さが1m以下の場合、土石等の移動による力が100kN/m ² を超える区域		それ以外の区域		土石等の堆積の高さが3mを超える区域		それ以外の区域			土石等の(移動)高さが1m以下の場合、土石等の移動による力が100kN/m ² を超える区域		それ以外の区域		土石等の堆積の高さが3mを超える区域		それ以外の区域	
	力の大きさのうち最大のもの(kN/m ²)	土石等の高さ(m)	力の大きさのうち最大のもの(kN/m ²)	土石等の高さ(m)	力の大きさのうち最大のもの(kN/m ²)	土石等の高さ(m)	力の大きさのうち最大のもの(kN/m ²)	土石等の高さ(m)		力の大きさのうち最大のもの(kN/m ²)	土石等の高さ(m)	力の大きさのうち最大のもの(kN/m ²)	土石等の高さ(m)	力の大きさのうち最大のもの(kN/m ²)	土石等の高さ(m)	力の大きさのうち最大のもの(kN/m ²)	土石等の高さ(m)
1 ~ 2	173.72	1.00	100.00	1.00	23.17	3.78	18.38	3.00	27 ~ 28	180.35	1.00	100.00	1.00	25.20	4.11	18.38	3.00
2 ~ 3	175.53	1.00	100.00	1.00	23.45	3.83	18.38	3.00	28 ~ 29	180.32	1.00	100.00	1.00	25.27	4.12	18.38	3.00
3 ~ 4	175.60	1.00	100.00	1.00	23.46	3.83	18.38	3.00	29 ~ 30	180.32	1.00	100.00	1.00	25.27	4.12	18.38	3.00
4 ~ 5	176.77	1.00	100.00	1.00	23.67	3.86	18.38	3.00	30 ~ 31	180.45	1.00	100.00	1.00	25.11	4.10	18.38	3.00
5 ~ 6	177.12	1.00	100.00	1.00	23.74	3.87	18.38	3.00	31 ~ 32	179.87	1.00	100.00	1.00	24.48	4.00	18.38	3.00
6 ~ 7	177.12	1.00	100.00	1.00	-	-	18.38	3.00	32 ~ 33	180.67	1.00	100.00	1.00	24.99	4.08	18.38	3.00
7 ~ 8	-	-	100.00	1.00	-	-	10.07	1.64	33 ~ 34	180.67	1.00	100.00	1.00	24.99	4.08	18.38	3.00
8 ~ 9	-	-	-	-	-	-	-	-	34 ~ 35	180.35	1.00	100.00	1.00	24.72	4.03	18.38	3.00
9 ~ 10	-	-	-	-	-	-	-	-	35 ~ 36	-	-	100.00	1.00	-	-	18.38	3.00
10 ~ 11	179.41	1.00	100.00	1.00	24.95	4.07	18.38	3.00	36 ~ 37	-	-	95.17	1.00	-	-	10.20	1.67
11 ~ 12	179.97	1.00	100.00	1.00	25.07	4.09	18.38	3.00	37 ~ 38	-	-	-	-	-	-	-	-
12 ~ 13	179.97	1.00	100.00	1.00	25.07	4.09	18.38	3.00	38 ~ 39	-	-	-	-	-	-	-	-
13 ~ 14	178.86	1.00	100.00	1.00	24.32	3.97	18.38	3.00	39 ~ 40	-	-	88.76	1.00	-	-	10.99	1.79
14 ~ 15	-	-	-	-	-	-	-	-	40 ~ 41	-	-	88.76	1.00	-	-	9.93	1.62
15 ~ 16	-	-	-	-	-	-	-	-	~								
16 ~ 17	171.11	1.00	100.00	1.00	22.84	3.73	18.38	3.00	~								
17 ~ 18	173.64	1.00	100.00	1.00	23.17	3.78	18.38	3.00	~								
18 ~ 19	177.61	1.00	100.00	1.00	23.86	3.89	18.38	3.00	~								
19 ~ 20	178.13	1.00	100.00	1.00	23.98	3.91	18.38	3.00	~								
20 ~ 21	179.56	1.00	100.00	1.00	24.48	4.00	18.38	3.00	~								
21 ~ 22	180.35	1.00	100.00	1.00	25.16	4.11	18.38	3.00	~								
22 ~ 23	180.35	1.00	100.00	1.00	25.16	4.11	18.38	3.00	~								
23 ~ 24	179.37	1.00	100.00	1.00	24.33	3.97	18.38	3.00	~								
24 ~ 25	180.23	1.00	100.00	1.00	25.41	4.15	18.38	3.00	~								
25 ~ 26	180.30	1.00	100.00	1.00	25.41	4.15	18.38	3.00	~								
26 ~ 27	180.35	1.00	100.00	1.00	25.35	4.14	18.38	3.00	~								

様式-3(急) 建築物の構造の規制に必要な衝撃に関する事項	自然現象の種類	急傾斜地の崩壊	箇所番号	Ⅱ-3-H30-4001
	告示番号		箇所名	日高千栄4
	告示年月日		所在地	沙流郡日高町字千栄

公示図書(その3) 設定値確認用

箇所番号	II-3-H30-4001	箇所名	日高千栄4	所在地	沙流郡日高町字千栄
------	---------------	-----	-------	-----	-----------

(その3)に採用した値

(その3)に採用しなかった値

横断測線の区間	測線番号	土石等の移動により建築物の地上部に作用すると想定される力				土石等の堆積により建築物の地上部に作用すると想定される力				測線交差
		土石等の(移動)高さが1m以下の場合、土石等の移動による力が100kN/m ² を超える区域		それ以外の区域		土石等の堆積の高さが3mを超える区域		それ以外の区域		
		力の大きさのうち最大のもの(kN/m ²)	土石等の高さ(m)	力の大きさのうち最大のもの(kN/m ²)	土石等の高さ(m)	力の大きさのうち最大のもの(kN/m ²)	土石等の高さ(m)	力の大きさのうち最大のもの(kN/m ²)	土石等の高さ(m)	
1 ~ 2	1	173.24	1.00	100.00	1.00	23.11	3.77	18.38	3.00	
	2	173.72	1.00	100.00	1.00	23.17	3.78	18.38	3.00	
2 ~ 3	2	173.72	1.00	100.00	1.00	23.17	3.78	18.38	3.00	
	3	175.53	1.00	100.00	1.00	23.45	3.83	18.38	3.00	
3 ~ 4	3	175.53	1.00	100.00	1.00	23.45	3.83	18.38	3.00	
	4	175.60	1.00	100.00	1.00	23.46	3.83	18.38	3.00	
4 ~ 5	4	175.60	1.00	100.00	1.00	23.46	3.83	18.38	3.00	
	5	176.77	1.00	100.00	1.00	23.67	3.86	18.38	3.00	
5 ~ 6	5	176.77	1.00	100.00	1.00	23.67	3.86	18.38	3.00	
	6	177.12	1.00	100.00	1.00	23.74	3.87	18.38	3.00	有
6 ~ 7	6	177.12	1.00	100.00	1.00	23.74	3.87	18.38	3.00	有
	7	101.90	1.00	100.00	1.00	-	-	10.07	1.64	有
7 ~ 8	7	101.90	1.00	100.00	1.00	-	-	10.07	1.64	有
	8	-	-	66.20	1.00	-	-	9.88	1.61	
8 ~ 9	8	-	-	66.20	1.00	-	-	9.88	1.61	
	9	-	-	-	-	-	-	-	-	
9 ~ 10	9	-	-	-	-	-	-	-	-	
	10	179.12	1.00	100.00	1.00	24.95	4.07	18.38	3.00	
10 ~ 11	10	179.12	1.00	100.00	1.00	24.95	4.07	18.38	3.00	
	11	179.41	1.00	100.00	1.00	24.60	4.02	18.38	3.00	
11 ~ 12	11	179.41	1.00	100.00	1.00	24.60	4.02	18.38	3.00	
	12	179.97	1.00	100.00	1.00	25.07	4.09	18.38	3.00	
12 ~ 13	12	179.97	1.00	100.00	1.00	25.07	4.09	18.38	3.00	
	13	178.86	1.00	100.00	1.00	24.32	3.97	18.38	3.00	
13 ~ 14	13	178.86	1.00	100.00	1.00	24.32	3.97	18.38	3.00	
	14	178.57	1.00	100.00	1.00	24.28	3.96	18.38	3.00	
14 ~ 15	14	178.57	1.00	100.00	1.00	24.28	3.96	18.38	3.00	
	15	-	-	-	-	-	-	-	-	
15 ~ 16	15	-	-	-	-	-	-	-	-	
	16	169.49	1.00	100.00	1.00	22.65	3.70	18.38	3.00	
16 ~ 17	16	169.49	1.00	100.00	1.00	22.65	3.70	18.38	3.00	
	17	171.11	1.00	100.00	1.00	22.84	3.73	18.38	3.00	
17 ~ 18	17	171.11	1.00	100.00	1.00	22.84	3.73	18.38	3.00	
	18	173.64	1.00	100.00	1.00	23.17	3.78	18.38	3.00	
18 ~ 19	18	173.64	1.00	100.00	1.00	23.17	3.78	18.38	3.00	
	19	177.61	1.00	100.00	1.00	23.86	3.89	18.38	3.00	
19 ~ 20	19	177.61	1.00	100.00	1.00	23.86	3.89	18.38	3.00	
	20	178.13	1.00	100.00	1.00	23.98	3.91	18.38	3.00	
20 ~ 21	20	178.13	1.00	100.00	1.00	23.98	3.91	18.38	3.00	
	21	179.56	1.00	100.00	1.00	24.48	4.00	18.38	3.00	
21 ~ 22	21	179.56	1.00	100.00	1.00	24.48	4.00	18.38	3.00	
	22	180.35	1.00	100.00	1.00	25.16	4.11	18.38	3.00	

公示図書(その3) 設定値確認用

箇所番号	II-3-H30-4001	箇所名	日高千栄4	所在地	沙流郡日高町字千栄
------	---------------	-----	-------	-----	-----------

(その3)に採用した値

(その3)に採用しなかった値

横断測線の区間	測線番号	土石等の移動により建築物の地上部に作用すると想定される力				土石等の堆積により建築物の地上部に作用すると想定される力				測線交差
		土石等の(移動)高さが1m以下の場合、土石等の移動による力が100kN/m ² を超える区域		それ以外の区域		土石等の堆積の高さが3mを超える区域		それ以外の区域		
		力の大きさのうち最大のもの(kN/m ²)	土石等の高さ(m)	力の大きさのうち最大のもの(kN/m ²)	土石等の高さ(m)	力の大きさのうち最大のもの(kN/m ²)	土石等の高さ(m)	力の大きさのうち最大のもの(kN/m ²)	土石等の高さ(m)	
22 ~ 23	22	180.35	1.00	100.00	1.00	25.16	4.11	18.38	3.00	
	23	179.05	1.00	100.00	1.00	24.22	3.95	18.38	3.00	
23 ~ 24	23	179.05	1.00	100.00	1.00	24.22	3.95	18.38	3.00	
	24	179.37	1.00	100.00	1.00	24.33	3.97	18.38	3.00	
24 ~ 25	24	179.37	1.00	100.00	1.00	24.33	3.97	18.38	3.00	
	25	180.23	1.00	100.00	1.00	25.41	4.15	18.38	3.00	
25 ~ 26	25	180.23	1.00	100.00	1.00	25.41	4.15	18.38	3.00	
	26	180.30	1.00	100.00	1.00	25.35	4.14	18.38	3.00	
26 ~ 27	26	180.30	1.00	100.00	1.00	25.35	4.14	18.38	3.00	
	27	180.35	1.00	100.00	1.00	25.20	4.11	18.38	3.00	
27 ~ 28	27	180.35	1.00	100.00	1.00	25.20	4.11	18.38	3.00	
	28	180.31	1.00	100.00	1.00	25.13	4.10	18.38	3.00	
28 ~ 29	28	180.31	1.00	100.00	1.00	25.13	4.10	18.38	3.00	
	29	180.32	1.00	100.00	1.00	25.27	4.12	18.38	3.00	
29 ~ 30	29	180.32	1.00	100.00	1.00	25.27	4.12	18.38	3.00	
	30	180.45	1.00	100.00	1.00	25.11	4.10	18.38	3.00	有
30 ~ 31	30	180.45	1.00	100.00	1.00	25.11	4.10	18.38	3.00	有
	31	178.63	1.00	100.00	1.00	24.08	3.93	18.38	3.00	有
31 ~ 32	31	178.63	1.00	100.00	1.00	24.08	3.93	18.38	3.00	有
	32	179.87	1.00	100.00	1.00	24.48	4.00	18.38	3.00	
32 ~ 33	32	179.87	1.00	100.00	1.00	24.48	4.00	18.38	3.00	
	33	180.67	1.00	100.00	1.00	24.99	4.08	18.38	3.00	
33 ~ 34	33	180.67	1.00	100.00	1.00	24.99	4.08	18.38	3.00	
	34	180.35	1.00	100.00	1.00	24.72	4.03	18.38	3.00	
34 ~ 35	34	180.35	1.00	100.00	1.00	24.72	4.03	18.38	3.00	
	35	177.84	1.00	100.00	1.00	23.94	3.91	18.38	3.00	
35 ~ 36	35	177.84	1.00	100.00	1.00	23.94	3.91	18.38	3.00	
	36	-	-	95.17	1.00	-	-	9.77	1.60	
36 ~ 37	36	-	-	95.17	1.00	-	-	9.77	1.60	
	37	-	-	84.63	1.00	-	-	10.20	1.67	
37 ~ 38	37	-	-	84.63	1.00	-	-	10.20	1.67	
	38	-	-	-	-	-	-	-	-	
38 ~ 39	38	-	-	-	-	-	-	-	-	
	39	-	-	62.49	1.00	-	-	10.99	1.79	
39 ~ 40	39	-	-	62.49	1.00	-	-	10.99	1.79	
	40	-	-	88.76	1.00	-	-	9.93	1.62	
40 ~ 41	40	-	-	88.76	1.00	-	-	9.93	1.62	
	41	-	-	79.81	1.00	-	-	9.49	1.55	

公示図書(その3) 参考資料

箇所番号	II-3-H30-4001				箇所名	日高千栄4				所在地	沙流郡日高町字千栄				(その3)で使用する値						
横断測線番号	傾斜角		計算結果																		
	高さ	傾斜度	危害のおそれのある土地の区域		著しい危害のおそれのある土地の区域										土石等の移動若しくは堆積による力及び建築物に作用する場合の高さ						
			下端からの距離	上端からの距離	下端に隣接する土地				急傾斜地内				土石等の移動の高さ	力が最大となる地点							
					移動による力		堆積による力		移動による力		堆積による力			移動による力		堆積による力					
					建築物の限界耐力を上回る位置	移動による力100kN/m ² の位置	建築物の限界耐力を上回る位置	堆積する高さが3mの位置	建築物の限界耐力を上回る位置	移動による力100kN/m ² の位置	建築物の限界耐力を上回る位置	堆積する高さが3mの位置		最大となる位置	移動による力のうち最大のもの	最大となる位置	堆積する高さのうち最大のもの	堆積による力のうち最大のもの	堆積する高さが3mの時の力		
					下端からの距離	下端からの距離	下端からの距離	下端からの距離	上端からの比高	上端からの比高	上端からの比高	上端からの比高		下端からの距離		下端からの距離					
m	°	m	m	m	m	m	m	m	m	m	m	m	m	m	kN/m ²	m	m	kN/m ²	kN/m ²		
h	θ_u																				
1	112.75	35.44	50.00	-10.00	14.10	4.95	7.66	1.83	14.10	5.00	8.99	5.00	40.00	5.00	1.00	0.00	173.24	0.00	3.77	23.11	18.38
2	115.73	35.63	50.00	-10.00	14.13	4.97	7.67	1.84	14.13	5.00	8.99	5.00	40.00	5.00	1.00	0.00	173.72	0.00	3.78	23.17	18.38
3	125.72	36.41	50.00	-10.00	14.23	5.08	7.71	1.91	14.23	5.00	9.01	5.00	40.00	5.00	1.00	0.00	175.53	0.00	3.83	23.45	18.38
4	136.68	36.44	50.00	-10.00	14.24	5.08	7.71	1.92	14.24	5.00	9.01	5.00	40.00	5.00	1.00	0.00	175.60	0.00	3.83	23.46	18.38
5	146.60	37.03	50.00	-10.00	14.31	5.15	7.73	1.97	14.31	5.00	9.04	5.00	30.00	5.00	1.00	0.00	176.77	0.00	3.86	23.67	18.38
6	150.96	37.22	50.00	-10.00	14.33	5.17	7.74	1.98	14.33	5.00	9.05	5.00	30.00	5.00	1.00	0.00	177.12	0.00	3.87	23.74	18.38
7	9.26	35.01	18.52	-10.00	9.30	0.15	0.11	-	9.30	5.00	8.98	5.00	-	5.00	1.00	0.00	101.90	0.00	1.64	10.07	18.38
8	5.00	33.82	10.00	-10.00	6.31	-	0.04	-	6.31	5.00	-	5.00	-	5.00	1.00	0.00	66.20	0.00	1.61	9.88	18.38
9	5.00	33.82	10.00	-10.00	-	-	-	-	-	-	-	-	-	-	1.00	-	-	-	-	-	-
10	56.00	40.60	50.00	-10.00	14.44	5.29	7.87	2.26	14.44	5.00	9.45	5.00	25.00	5.00	1.00	0.00	179.12	0.00	4.07	24.95	18.38

公示図書(その3) 参考資料

箇所番号	II-3-H30-4001				箇所名	日高千栄4				所在地	沙流郡日高町字千栄				(その3)で使用する値						
横断測線番号	傾斜角		計算結果																		
	高さ	傾斜度	危害のおそれのある土地の区域		著しい危害のおそれのある土地の区域										土石等の移動若しくは堆積による力及び建築物に作用する場合の高さ						
			下端からの距離	上端からの距離	下端に隣接する土地				急傾斜地内				土石等の移動の高さ	力が最大となる地点							
					移動による力		堆積による力		移動による力		堆積による力			移動による力			堆積による力				
					建築物の限界耐力を上回る位置	移動による力100kN/m ² の位置	建築物の限界耐力を上回る位置	堆積する高さが3mの位置	建築物の限界耐力を上回る位置	移動による力100kN/m ² の位置	建築物の限界耐力を上回る位置	堆積する高さが3mの位置		最大となる位置	移動による力のうち最大のもの	最大となる位置	堆積する高さのうち最大のもの	堆積による力のうち最大のもの	堆積する高さが3mの時の力		
					下端からの距離	下端からの距離	下端からの距離	下端からの距離	上端からの比高	上端からの比高	上端からの比高	上端からの比高		下端からの距離		下端からの距離					
m	°	m	m	m	m	m	m	m	m	m	m	m	m	m	kN/m ²	m	m	kN/m ²	kN/m ²		
h	θ_u																				
11	63.30	39.63	50.00	-10.00	14.46	5.31	7.84	2.18	14.46	5.00	9.30	5.00	25.00	5.00	1.00	0.00	179.41	0.00	4.02	24.60	18.38
12	64.72	40.93	50.00	-10.00	14.49	5.34	7.89	2.28	14.49	5.00	9.50	5.00	25.00	5.00	1.00	0.00	179.97	0.00	4.09	25.07	18.38
13	64.71	38.85	50.00	-10.00	14.43	5.27	7.81	2.12	14.43	5.00	9.20	5.00	30.00	5.00	1.00	0.00	178.86	0.00	3.97	24.32	18.38
14	62.00	38.72	50.00	-10.00	14.41	5.26	7.80	2.11	14.41	5.00	9.19	5.00	30.00	5.00	1.00	0.00	178.57	0.00	3.96	24.28	18.38
15	62.00	38.72	50.00	-10.00	-	-	-	-	-	-	-	-	-	-	1.00	-	-	-	-	-	-
16	85.07	34.14	50.00	-10.00	13.88	4.72	7.60	1.70	13.88	5.00	9.00	5.00	40.00	5.00	1.00	0.00	169.49	0.00	3.70	22.65	18.38
17	77.97	34.69	50.00	-10.00	13.97	4.82	7.63	1.75	13.97	5.00	8.99	5.00	40.00	5.00	1.00	0.00	171.11	0.00	3.73	22.84	18.38
18	79.30	35.63	50.00	-10.00	14.12	4.97	7.67	1.84	14.12	5.00	8.99	5.00	40.00	5.00	1.00	0.00	173.64	0.00	3.78	23.17	18.38
19	83.12	37.56	50.00	-10.00	14.36	5.20	7.76	2.01	14.36	5.00	9.08	5.00	30.00	5.00	1.00	0.00	177.61	0.00	3.89	23.86	18.38
20	82.64	37.90	50.00	-10.00	14.39	5.23	7.77	2.04	14.39	5.00	9.10	5.00	30.00	5.00	1.00	0.00	178.13	0.00	3.91	23.98	18.38

公示図書(その3) 参考資料

箇所番号	II-3-H30-4001				箇所名	日高千栄4				所在地	沙流郡日高町字千栄				(その3)で使用する値						
横断測線番号	傾斜角		計算結果																		
	高さ	傾斜度	危害のおそれのある土地の区域		著しい危害のおそれのある土地の区域										土石等の移動若しくは堆積による力及び建築物に作用する場合の高さ						
			下端からの距離	上端からの距離	下端に隣接する土地				急傾斜地内				土石等の移動の高さ	力が最大となる地点							
					移動による力		堆積による力		移動による力		堆積による力			移動による力			堆積による力				
					建築物の限界耐力を上回る位置	移動による力100kN/m ² の位置	建築物の限界耐力を上回る位置	堆積する高さが3mの位置	建築物の限界耐力を上回る位置	移動による力100kN/m ² の位置	建築物の限界耐力を上回る位置	堆積する高さが3mの位置		最大となる位置	移動による力のうち最大のもの	最大となる位置	堆積する高さのうち最大のもの	堆積による力のうち最大のもの	堆積する高さが3mの時の力		
					下端からの距離	下端からの距離	下端からの距離	下端からの距離	上端からの比高	上端からの比高	上端からの比高	上端からの比高		下端からの距離		下端からの距離					
m	°	m	m	m	m	m	m	m	m	m	m	m	m	m	kN/m ²	m	m	kN/m ²	kN/m ²		
h	θ_u																				
21	72.52	39.30	50.00	-10.00	14.47	5.32	7.83	2.16	14.47	5.00	9.26	5.00	25.00	5.00	1.00	0.00	179.56	0.00	4.00	24.48	18.38
22	72.63	41.17	50.00	-10.00	14.51	5.36	7.89	2.30	14.51	5.00	9.55	5.00	25.00	5.00	1.00	0.00	180.35	0.00	4.11	25.16	18.38
23	87.44	38.57	50.00	-10.00	14.44	5.29	7.80	2.10	14.44	5.00	9.17	5.00	30.00	5.00	1.00	0.00	179.05	0.00	3.95	24.22	18.38
24	84.40	38.88	50.00	-10.00	14.46	5.30	7.81	2.12	14.46	5.00	9.20	5.00	30.00	5.00	1.00	0.00	179.37	0.00	3.97	24.33	18.38
25	71.70	41.85	50.00	-10.00	14.51	5.35	7.92	2.35	14.51	5.00	9.68	5.00	25.00	5.00	1.00	0.00	180.23	0.00	4.15	25.41	18.38
26	72.55	41.68	50.00	-10.00	14.51	5.36	7.91	2.33	14.51	5.00	9.65	5.00	25.00	5.00	1.00	0.00	180.30	0.00	4.14	25.35	18.38
27	72.48	41.27	50.00	-10.00	14.51	5.36	7.90	2.30	14.51	5.00	9.57	5.00	25.00	5.00	1.00	0.00	180.35	0.00	4.11	25.20	18.38
28	71.61	41.08	50.00	-10.00	14.51	5.36	7.89	2.29	14.51	5.00	9.53	5.00	25.00	5.00	1.00	0.00	180.31	0.00	4.10	25.13	18.38
29	71.98	41.46	50.00	-10.00	14.51	5.36	7.90	2.32	14.51	5.00	9.60	5.00	25.00	5.00	1.00	0.00	180.32	0.00	4.12	25.27	18.38
30	76.49	41.03	50.00	-10.00	14.52	5.37	7.89	2.29	14.52	5.00	9.52	5.00	25.00	5.00	1.00	0.00	180.45	0.00	4.10	25.11	18.38

公示図書(その3) 参考資料

箇所番号	II-3-H30-4001				箇所名	日高千栄4				所在地	沙流郡日高町字千栄				(その3)で使用する値						
横断測線番号	傾斜角		計算結果																		
	高さ	傾斜度	危害のおそれのある土地の区域		著しい危害のおそれのある土地の区域										土石等の移動若しくは堆積による力及び建築物に作用する場合の高さ						
			下端からの距離	上端からの距離	下端に隣接する土地				急傾斜地内				土石等の移動の高さ	力が最大となる地点							
					移動による力		堆積による力		移動による力		堆積による力			移動による力			堆積による力				
					建築物の限界耐力を上回る位置	移動による力100kN/m ² の位置	建築物の限界耐力を上回る位置	堆積する高さが3mの位置	下端からの距離	建築物の限界耐力を上回る位置	移動による力100kN/m ² の位置	建築物の限界耐力を上回る位置		堆積する高さが3mの位置	上端からの比高	最大となる位置	移動による力のうち最大のもの	最大となる位置	堆積する高さのうち最大のもの	堆積による力のうち最大のもの	堆積する高さが3mの時の力
					下端からの距離	下端からの距離	下端からの距離	下端からの距離	上端からの比高	上端からの比高	上端からの比高	上端からの比高		下端からの距離							
m	°	m	m	m	m	m	m	m	m	m	m	m	m	kN/m ²	m	m	kN/m ²	kN/m ²			
h	θ_u																				
31	122.04	38.18	50.00	-10.00	14.41	5.26	7.78	2.07	14.41	5.00	9.13	5.00	30.00	5.00	1.00	0.00	178.63	0.00	3.93	24.08	18.38
32	170.22	39.30	50.00	-10.00	14.49	5.33	7.83	2.16	14.49	5.00	9.26	5.00	25.00	5.00	1.00	0.00	179.87	0.00	4.00	24.48	18.38
33	160.83	40.71	50.00	-10.00	14.53	5.38	7.88	2.26	14.53	5.00	9.47	5.00	25.00	5.00	1.00	0.00	180.67	0.00	4.08	24.99	18.38
34	160.25	39.95	50.00	-10.00	14.51	5.36	7.85	2.21	14.51	5.00	9.35	5.00	25.00	5.00	1.00	0.00	180.35	0.00	4.03	24.72	18.38
35	75.34	37.77	50.00	-10.00	14.37	5.22	7.76	2.03	14.37	5.00	9.09	5.00	30.00	5.00	1.00	0.00	177.84	0.00	3.91	23.94	18.38
36	8.37	33.13	16.74	-10.00	8.77	-	0.00	-	8.77	5.00	-	5.00	-	5.00	1.00	0.00	95.17	0.00	1.60	9.77	18.38
37	7.01	35.90	14.02	-10.00	7.92	-	0.15	-	7.92	5.00	-	5.00	-	5.00	1.00	0.00	84.63	0.00	1.67	10.20	18.38
38	7.01	35.90	14.02	-10.00	-	-	-	-	-	-	-	-	-	-	1.00	-	-	-	-	-	-
39	5.00	40.89	10.00	-10.00	5.97	-	0.38	-	5.97	5.00	-	5.00	-	5.00	1.00	0.00	62.49	0.00	1.79	10.99	18.38
40	7.49	34.13	14.98	-10.00	8.26	-	0.06	-	8.26	5.00	-	5.00	-	5.00	1.00	0.00	88.76	0.00	1.62	9.93	18.38

公示図書(その3) 参考資料

箇所番号	II-3-H30-4001				箇所名	日高千栄4				所在地	沙流郡日高町字千栄				(その3)で使用する値								
横断測線番号	傾斜角		計算結果																				
	高さ	傾斜度	危害のおそれのある土地の区域		著しい危害のおそれのある土地の区域										土石等の移動若しくは堆積による力及び建築物に作用する場合の高さ								
			下端からの距離	上端からの距離	下端に隣接する土地					急傾斜地内					土石等の移動の高さ	力が最大となる地点							
					移動による力		堆積による力			下端からの距離	移動による力		堆積による力			上端からの比高	移動による力		堆積による力				
					建築物の限界耐力を上回る位置	移動による力100kN/m ² の位置	建築物の限界耐力を上回る位置	堆積する高さが3mの位置	建築物の限界耐力を上回る位置		移動による力100kN/m ² の位置	建築物の限界耐力を上回る位置	堆積する高さが3mの位置	最大となる位置			移動による力のうち最大のもの	最大となる位置	堆積する高さのうち最大のもの	堆積による力のうち最大のもの	堆積する高さが3mの時の力		
					下端からの距離	下端からの距離	下端からの距離	下端からの距離	上端からの比高		上端からの比高	上端からの比高	上端からの比高	下端からの距離				下端からの距離					
m	°	m	m	m	m	m	m	m	m	m	m	m	m	kN/m ²	m	m	kN/m ²	kN/m ²					
h	θ_u																						
41	6.53	31.33	13.06	-10.00	7.51	-	-	-	7.51	5.00	-	-	-	5.00	1.00	0.00	79.81	0.00	1.55	9.49	-		

急傾斜地の崩壊区域調書

様式3-3(1) 危害のおそれのある土地等の調査等

調査年度 令和元年度

急傾斜地の位置										箇所番号	II-3-H30-4001			箇所名	日高千栄4		所在地	沙流郡日高町字千栄														
地形概要										下端延長(m)	660		最大高さ(m)	170		平均高さ(m)	75		最大勾配(°)	42		平均勾配(°)	38									
危害のおそれのある土地等の調査	危害のおそれのある土地の状況										土地の面積										98,150 m ²											
											道路	水路		池沼		宅地		農地		山林		備考										
	上端に隣接する土地										×		×		×		×		×		○											
	急傾斜地										×		×		×		×		×		○											
	下端に隣接する土地										×		×		×		○		×		×											
	人家戸数										2戸																					
	公共施設等の状況										JR(m)		0		私鉄(m)		0		高速道路(m)		0		国道(m)		0		都道府県道(m)		0			
											市町村道(m)		0		その他道路(m)		0		河川(m)		0		橋梁(基)		0							
	公共的建物										公共的建物全施設数					内、要配慮者利用施設																
	要配慮者利用施設										建物番号	種類		構造		施設数		名称		建物番号	種類		構造		施設数		名称					
										1									6													
										2									7													
										3									8													
										4									9													
										5									10													
著しい危害のおそれのある土地の状況										土地の面積										65,115 m ²												
人家戸数										全戸数		0		木造戸数		0		非木造戸数		0		構造不明戸数		0								
公共施設等の状況										JR(m)		0		私鉄(m)		0		高速道路(m)		0		国道(m)		0		都道府県道(m)		0				
										市町村道(m)		0		その他道路(m)		0		河川(m)		0		橋梁(基)		0								
公共的建物										公共的建物全施設数					内、要配慮者利用施設																	
要配慮者利用施設										建物番号	種類		構造		施設数		名称		建物番号	種類		構造		施設数		名称						
										1									4													
										2									5													
										3									6													
警戒避難体制に関する調査	地域防災計画への記載の有無										無		自主防災組織				無		計器設置状況				無									
	最寄の雨量計の位置等										所在地		北海道沙流郡日高町字千栄125番地(千呂露橋左岸)				名称		千栄		管理者		国交省 室蘭開発建設部		北緯		042° 53' 29"		東経		142° 32' 9"	
	基準雨量の設定の有無										有		警戒基準		日高町地域防災計画(H28.7 修正)に準拠				避難基準		日高町地域防災計画(H28.7 修正)に準拠		発生基準		記載なし							
	予警報等情報伝達システムの有無										有		整備状況等				日高町地域防災計画(H28.7 修正)に準拠															
	避難路の設定の有無										無		避難場所				千栄会館		所在地		沙流郡日高町字千栄107番地の1		建築構造		木造							
	住宅への防災情報周知状況										日高町地域防災計画(H28.7 修正)p-69~70、p-73~74による				その他																	
防災訓練等の実施状況										日高町地域防災計画(H28.7 修正)p-69による																						

急傾斜地の崩壊区域調査書

様式3-3(2) 危害のおそれのある土地等の調査等

調査年度	令和元年度
------	-------

急傾斜地の位置	箇所番号	II-3-H30-4001	箇所名	日高千栄4	所在地	沙流郡日高町字千栄
---------	------	---------------	-----	-------	-----	-----------

関係諸法令の指定状況

主に災害の防止に関する事項			
法律名	法規制区域・地区	有無	備考
砂防法	砂防指定地	無	
地すべり等防止法	地すべり防止区域	無	
急傾斜地の崩壊による災害の防止に関する法律	急傾斜地崩壊危険区域	無	
森林法	保安林	有	国(土流)H15.4.25 告示第765号
	保安施設地区	無	
建築基準法	災害危険区域	無	
宅地造成等規制法	宅地造成工事規制区域	無	

主に土地の現状に関する事項			
法律名	法規制区域・地区	有無	備考
統計法	人口集中地区	無	

主に建築や開発の動向に関する事項			
法律名	法規制区域・地区	有無	備考
都市計画法	市街化区域	無	
	市街化調整区域	無	
	非線引き区域	無	
	準都市計画区域	無	
離島振興法	離島振興対策実施地域	無	
過疎地域自立促進特別措置法	過疎地域	有	
総合保養地域整備法	特定地域	無	
自然公園法	国立公園	無	
	国定公園	無	
	都道府県立自然公園	無	
都市緑地法	特別緑地保全地区	無	
自然環境保全法	原生自然環境保全地域	無	
	自然環境保全地域特別地区	無	